TIROLER TÜRKISCH ISLAMISCHER VEREIN

FÜR KULTURELLE ZUSAMMENARBEIT IN ÖSTERREICH

TAG DER OFFENEN TÜR:
JEDEN TAG & EWIG

MEHR INFORMATIONEN:
www.atib-kufstein.at

SCHILDER DOWNLOAD:
www.atib-kufstein.at/infopaneel

ÖFFENTLICHES GEBÄUDE

ZIELE

DER ATIB VERFOLGT ZIELE, DIE AUSSCHLIESSLICH MIT DEM GRUNDGESETZ DER REPBULIK ÖSTERREICH IM EINKLANG STEHEN.

ATIB Kufstein ist eine **Non-Profit-Organisation** (NPO) und verfolgt keine wirtschaftlichen Gewinnziele. Wir sind harmonisch mit dem Grundgesetz der Republik Österreich und unterstützen in Österreich sässige und dem Islam zugehörige Menschen in sozialen, kulturellen, geistigen, sportlichen und wissenschaftlichen Bereichen.

ATIB bietet Dienstleistungen, die das religiöse Leben von Muslimen betreffen. So werden zum Beispiel neben Ramadan-Organisationen auch Hajj- und Umra Pilgerfahrten **nach Mekka** organisiert oder die Durchführung von muslimischen **Begräbnissen** angeboten. ATIB legt großen Wert auf den **gemeinsamen Dialog mit Menschen aus Österreich und anderen Kulturkreisen und fördert die Integration seiner Mitglieder mit Deutschkursen.**

ATIB ist seit über 30 Jahren eine überparteiliche Organisation und verbietet jede Art von parteipolitischer Aktivität in den Vereinsräumen. Wir legen großen Wert auf Freundschaftlichkeit, Achtung, Nachsicht, Toleranz und Solidarität der Menschen untereinander und gegenüber anderen Glaubensangehörigen.

Zur Verwirklichung der satzungsgemäßen Ziele üben wir unsere Aktivitäten **ehrenamtlich** aus.

Obmann, ATIB Kufstein

DANKE

ES WAR KEINE EINFACHE AUFGABE UND DESHALB GEBÜHRT ALLEN, DIE AN DER ENTSTEHUNG MITGEWIRKT HABEN, GROSSER DANK UND ANERKENNUNG.

ADAMER KLAUS, Kufstein	Planung und Bauleitung
A-GROUP, Kärnten	Geländer und Glaselemente
AJ-PRODUKTE, Linz	Ausstattung
ARNO RETTENBACHER, Kufstein	Planung
BAUMARKT, Kufstein	Baumaterialien
BAUMONT EDI, Rosenheim	Trockenbau
CLAUS HALMETSCHLAGER	Finanzberatung
DAKA, Kundl	Fachgerechte Entsorgung
DIETRICH LUFT & KLIMA, Wörgl	Lüftungssystem
EK-BODENLEGUNG, Kufstein	Bodenlegung
ELEKTRO ARNOLD, Kufstein	Fachberatung und Ausführung
FIKU, Kufstein	Beratung, Trockenbau
GASTROMA, Schwoich	Ausstattugn Küche
GRABIGER, Kufstein	Fenster u. Türen
GÜLSEVEN HALI, Manisa	Teppich aus 100 % Wolle
GUNES & STUEFER, Kufstein	Isolation, Malerarbeiten
HANNES SEEBACHER, Wien	Innenarchitektur Beratung
HÖRFARTHER BAU, Ebbs	Bauarbeiten
IKEA, Innsbruck	Möbel
INNTALTECHNIK	HLS - Beratung u. Ausführung
KANDLER, Wattens	HLS-Beratung
KINIGADNER, Wörgl	Werbung
KOBAU, Kufstein	Baukoordination
LAGERHAUS, Kufstein	Beschaffung Baumaterial
LEINER, Innsbruck	Einrichtung
MARIAMARIA, Badhäring	Marketing
Marc.ried, Wörgl	Marketing
MARSCHNER, Wörgl	Spenglerei
MUT, Kufstein	Fachgerechte Entsorgung
OBI, Wörgl	Baumaterial
ORHAN ALTUG, Sakarya	Kalligraph
PFISTER BLITZSCHUTZ, Walchsee	Blitzschutz
PICHLER METTALTECHNIK, Ebbs	Schlosserarbeiten
PROSECURA, Innsbruck	Versicherungsmakler
PROSTATIK, Kufstein	Beratung und Statik
RECHTSANWÄLTE WALDBAUER	Rechtliche Vertretung
RIEDER BAU, Kufstein	Bauarbeiten
RISE CONSULT, Frankfurt	Spielpark, Planung u. Ausführung
SAFIR AVIZE, Düzce	Beleuchtung
SCHEFFOLD DESIGN, Wörgl	Beratung Innenarchitektur
SCHINDLER, Wien	Aufzug
SCHWAIGHOFER, Walchsee	Dach
SEFRA, Kufstein	Farben und Lacke
SOLARFOCUS, Steyr	Heizung und Solar
SONAY ILBAY, Ankara	Innenarchitektur
SPARKASSE, Kufstein	Finanzierung
SPENGLEREI BÜLBÜL, Ebbs	Isolierungsarbeiten
STADTWERKE, Kufstein	Starkstromleitungen
STRASSER, Walchsee	Natursteine
TELSER, Südtirol	Innentüren

FOLGENDE NATIONEN HABEN HIER FRIEDLICH UND HARMONISCH ZUSAMMENGEARBEITET

Türken	Afghanen
Österreicher	Syrer
Deutsche	Pakistaner
Bosnier	Serben
Kosovaren	Libyer
Holländer	Iraker
Tschechen	

HOP HOP
KINDERSPIELPARK

Sicherheitszertifiziert

GEEIGNET
FÜR KINDER 4-12

FREITAG: MUTTER-KIND TAG
15:00 BIS 21:00 UHR
SAMSTAG & SONNTAG:
FAMILIEN-FRÜHSTÜCK
09:00 BIS 14:00 UHR

TAG DER OFFENEN TÜR:
JEDEN TAG & EWIG

MEHR INFORMATIONEN:
www.atib-kufstein.at

SCHILDER DOWNLOAD:
www.atib-kufstein.at/infopaneel

SPIELPARK

Wir ♥ unsere Kinder,
unsere Kinder ♥ uns!

GRATIS EINTRITT

7 VORTEILE, DIE DU NUR MIT TÜRKISCHEN FREUNDEN HAST

TIROLER TÜRKISCH ISLAMISCHER VEREIN

FÜR KULTURELLE ZUSAMMENARBEIT IN ÖSTERREICH

TAG DER OFFENEN TÜR:
JEDEN TAG & EWIG

MEHR INFORMATIONEN:
www.atib-kufstein.at

SCHILDER DOWNLOAD:
www.atib-kufstein.at/infopaneel

WENN MER-HA-BA KEINE PROBLEME MEHR MACHT!
Apropos Vokabular: Im deutschsprachigen Raum gibt es knapp zwei Millionen Türken. Österreicher und Türken verstehen sich gut, sind befreundet, verschwägert, verheiratet. Von türkischen Freunden ein paar Wörter zu lernen, ist da ganz praktisch.

Wenn du ein „**Merhaba**" zur Begrüßung und eine gekonnt gelassene Bestellung von „Cay" aussprechen kannst, sind schon erste Hemmschwellen weg. Es gibt ein strahlendes Lächeln und du wirst als neuer Bruder oder neue Schwester begrüßt. Und das ist dann auch ernst gemeint.

MAN KANN VON TÜRKEN PURE LOYALITÄT ERWARTEN.
Türken sind unheimlich loyal. Die Sorte Mensch, die du nachts um drei anrufen kannst, wenn das Auto den Geist aufgegeben hat und du in der Dunkelheit an einem Waldrand sitzt. Sie werden kommen und helfen. Überhaupt haben sie ein Helfer-Gen und sind offen für die Sorgen und Probleme anderer. Sie werden ihre Beziehungen spielen lassen, damit du an Jobs kommst und sie werden ihre Tür öffnen, wenn du keine Bleibe hast.

ESSEN À LA TURKA
Essen! Und wie! Viel und gut und lecker. Vor allem lecker. Stell dir einen Besuch bei einer türkischen Freundin vor und ihre Mama ist da, am besten noch ihre Oma. Dann gibt es in etwa ein 16-Gänge-Menü, obwohl du dutzende Male beteuerst, dass du keinen Hunger hast.

Bisweilen kann es auch passieren, dass die fremde türkische Tante dich füttert. Kein Scherz, das beruht auf wahren Begebenheiten!

TIEFE UND WAHRE LIEBE
Türken lieben mit ganzer Seele und Inbrunst. Nach Feldstudien in Partnerschaften mit deutschen und türkischen Personen steht fest: Türkische Männer sind emotional, sie können bei einem Liebessong tiefe Augenblicke teilen und aus voller Brust mitsingen oder weinen. Sie können einfach mitfühlen und murren kein starres „nein, Danke" wenn Du gerade von Deinen innigen und herzzerreißenden Sorgen erzählst. Du darfst Dich also auf schöne Momente freuen.

ISTANBUL & BODRUM CALLING!
Einer deiner türkischen Freunde hat eine Ferienwohnung in der Türkei? Herzlichen Glückwunsch und schöne Ferien!
Die Ferienorte der Türkei gehören zu den schönsten und populärsten der Welt. Legendär: Istanbul, Bodrum, Antalya...

LASS DEINEN GELDBEUTEL STECKEN…
Türken sind großzügig. Es ist egal, ob man mit einem Türken essen geht, mit dem man liiert, verwandt, befreundet oder einfach nur bekannt ist. Du ziehst das große Los – denn niemals würde z.Bsp. diesem Mann einfallen, die Frauen am Tisch bezahlen zu lassen.

TÜRKEN KÖNNEN TANZEN!
Feiern bis zum Geht-Nicht-Mehr. Und das zeigen sie auch bei jeder Gelegenheit. Türken haben Rhythmus im Blut. Besuche doch eine türkische Hochzeit und überzeuge Dich selbst.

atib

TIROLER TÜRKISCH
ISLAMISCHER VEREIN

FÜR KULTURELLE ZUSAMMENARBEIT IN ÖSTERREICH

TAG DER OFFENEN TÜR:
JEDEN TAG & EWIG

MEHR INFORMATIONEN:
www.atib-kufstein.at

SCHILDER DOWNLOAD:
www.atib-kufstein.at/infopaneel

WIR SIND FREUNDE

IMPRESSIVE BREATHTAKING STUNNING…

Ephesus, Izmir

Turkey

Discover the potential

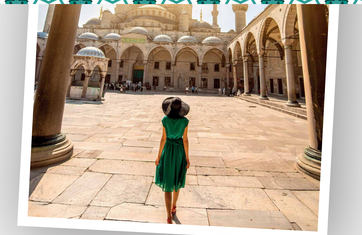

Istanbul, wo die Zeit den Atem anhält

Istanbul ist magisch. Einfach unbeschreiblich. Istanbul hat eine Seele.
Man bekommt ein Glücksgefühl, wenn man in der Stadt unterwegs ist. *Maria Seidel, Vienna*

ISTANBUL

Die Metropole am Bosporus blickt auf eine ruhmreiche, bewegte und glanzvolle zweitausendjährige Geschichte als einstige Hauptstadt des Byzantinischen und Osmanischen Reichs zurück. Hier begegnet man auf Schritt und Tritt den Spuren der muslimischen und christlichen Vergangenheit. Das einstige Byzanz der römischen Kaiser lässt sich ebenso entdecken wie das prachtvolle Istanbul türkischer Sultans aus 1001 Nacht.

In dem gewaltigen Schmelztiegel Istanbul haben sich **drei Weltreiche und zahlreiche Völker zu einer einzigartigen Kulturvielfalt vermischt.** In der auf sieben Hügeln angelegten Altstadt spürt man den Geist, der den Orient mit dem Okzident verbindet und eine bunte und exotische Atmosphäre erschafft, die jeden Besucher in ihren unwiderstehlichen Bann zieht.

Tradition steht selbstbewusst neben Moderne, hier trifft jahrtausendealte Geschichte auf zeitgenössischen Lebensstil. Istanbul ist magisch. Istanbul ist eine Perle.

Kappadokien, Nevsehir

Pamukkale, Denizli

Kizkulesi, Istanbul

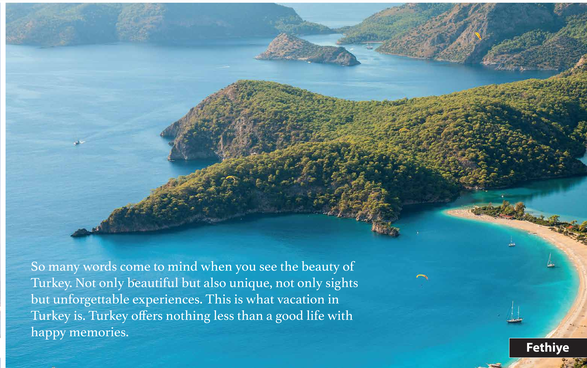

Fethiye

ALLAHS SONNE ÜBER DEM ABENDLAND

Sigrid Hunke, [österreichische Schriftstellerin]
ISBN 3-596-15088-4

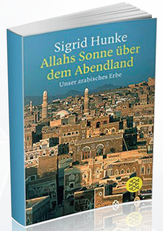

ZUM SCHMUNZELN:

KAFFEE DER TÜRKENTRANK

„NICHT FÜR KINDER
IST DER TÜRKENTRANK,
SCHWÄCHT DIE NERVEN, MACHT
DICH BLASS UND KRANK.
SEI DOCH KEIN MUSELMANN, DER
IHN NICHT LASSEN KANN!“

EIN DEUTSCHES KINDERLIED

ISLAMISCHE KULTURGESCHICHTE

TAUSENDUNDEINE IDEE

VOM KAFFEE BIS ZUM TASCHENRECHNER:
VIELE UNSERER ALLTAGSDINGE BERGEN EIN STÜCK **ISLAMISCHE KULTURGESCHICHTE**.

Kaffee

Windmuhlen

Seife & Shampoo

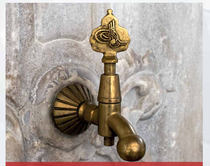
Wasserhahn

Lupe & Brille

Mechanische Uhren

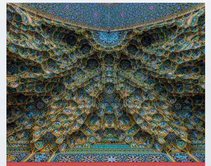
Architektur

Gitarre

Krankenhaus

Al-gebra & Al-gorithmen

Camera Obscura

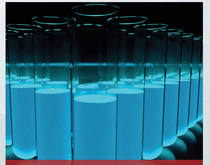
Al-Chemie

Erfinder der Zahl 0

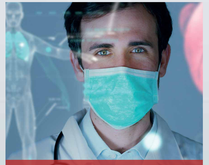
Medizin und Chirurgie

Astronomie

Erster Pilot

ZEIT ONLINE

http://www.zeit.de/zeit-geschichte/2012/02/Orient-Erfindungen

Wer ist unser Prophet?

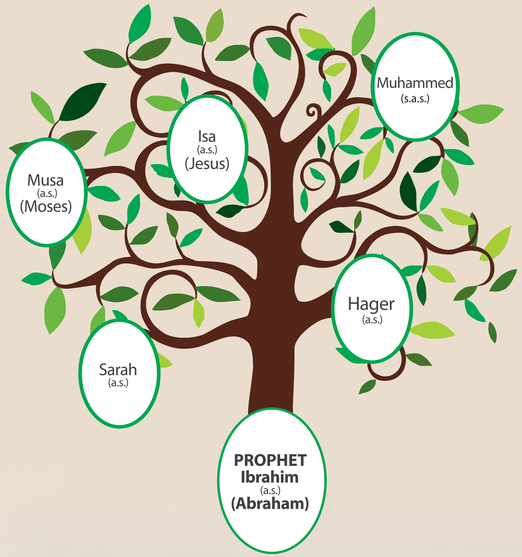

Familienstammbaum von Abraham

MUHAMMED (s.a.s) SAGTE

Der Prophet Muhammed (s.a.s.) sagte:

„Der Beste unter euch ist derjenige, der seine Frau am Besten behandelt."

„Eine sündige Frau sah einen Hund an einem heißen Tag, der um einen Wasserbrunnen umherging und dessen Zunge aus Durst heraushing. Da zog sie für ihn das Wasser mit ihrem Schuh heraus. Für dieses wurden ihr die Sünden vergeben."

„Die Menschheit ist aufeinander so abgestimmt, wie die Zacken eines Kammes."

„Allah wird sich derjenigen nicht erbarmen, die anderen gegenüber unbarmherzig sind."

„Verbreitet den Friedensgruß unter den Menschen."

„Keiner von euch ist gläubig, bis er für seinen Bruder wünscht, was er für sich selbst wünscht."

„Lächeln ist eine Spende. (Sadaqa)" ☺

„Derjenige glaubt nicht an Allah, der satt und zufrieden schlafen geht, während sein Nachbar neben ihm hungert und er davon weiß."

„Geringschätze von den guten Dingen nichts, auch wenn es nur das lächelnde Gesicht ist, mit dem du deinem Bruder begegnest."

„Der Initiator einer guten Tat wird auch den Lohn derer bekommen, die ihn nachahmen."

Der Prophet Muhammed (s.a.s.) sagte:

„Die von Allah am meisten geliebten Taten sind die regelmäßigen, selbst wenn sie nur gering sind.

„Derjenige, der sich unserer Jüngeren nicht erbarmt und unsere Älteren nicht ehrt, ist nicht von uns.

„Der beste von euch ist derjenige, der für seine Familie nützlich ist."

„Hütet euch vor Verdächtigungen, denn Verdächtigung ist die größte aller Lügen."

„Sei im Diesseits wie ein Fremder oder wie ein Durchreisender."

„Der Gläubige ist jemand, dem die Menschen ihr Leben und Besitz anvertrauen."

Der Prophet Muhammed (s.a.s.) sagte:

„Die Sure Ihlas zu lesen ist wie das Lesen eines Drittels des Kuran"

Sure 112: Die Aufrichtigkeit | Ihlas
Im Namen Allahs, des Allerbarmers, des Barmherzigen

Sprich; Er ist Allah, Einer,
Allah, der Überlegene.
Er hat nicht gezeugt und ist nicht gezeugt worden,
und niemand ist Ihm jemals gleich.

„Keinen Glauben hat derjenige, dem man nicht vertraut. Keine Religion hat derjenige, der nicht Wort hält."

„Niemand isst je etwas besseres, als was er sich durch seiner Hände Arbeit verdient hat."

„Allah blickt nicht auf eure äußere Erscheinung oder euren Reichtum, sondern er blickt auf eure Herzen und eure Taten."

„Der Gläubige ist liebenswert. Der, mit dem man keine Freundschaft knüpfen kann, trägt nichts Gutes in sich."

Der Prophet Muhammed (s.a.s.) sagte:

„Die Reinheit kommt vom Glauben"

„Wer an Allah und den Jüngsten Tag glaubt, der soll entweder Gutes sprechen oder schweigen."

„Es ist keinem Muslim erlaubt, dass er seinen Bruder mehr als drei Tage meidet."

Der Prophet Muhammed (s.a.s.) sagte:

„Welche Krankheit kann schlimmer als der Geiz sein?"

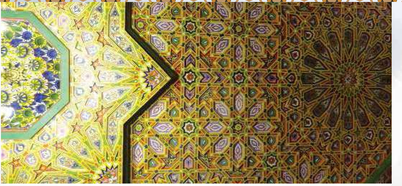

TIROLER TÜRKISCH
ISLAMISCHER VEREIN

FÜR KULTURELLE ZUSAMMENARBEIT IN ÖSTERREICH

TAG DER OFFENEN TÜR:
JEDEN TAG & EWIG

MEHR INFORMATIONEN:
www.atib-kufstein.at

SCHILDER DOWNLOAD:
www.atib-kufstein.at/infopaneel

IBN ARABI, MUHIYUDDIN MUHAMMAD
ISBN 139781484014103

ALLAH

DER MEISTER DER MEISTER | Ibn al-Arabi (1165–1240) schrieb:
ÜBER DIE MAJESTÄT UND SCHÖNHEIT ALLAH ´S - **KITAB AL JALAL WA L JAMAL**

IM NAMEN ALLAHS, DES SEGENREICHSTEN, DES GNÄDIGSTEN! ALLE KRAFT UND MACHT GEHÖREN IHM!

Gepriesen sei Allah, der Großartige; Seine Majestät ist ein Teil der Manifestation Seiner Schönheit. In Seiner Nähe ist Er der Nahe, in Seiner Erhabenheit ist Er Beobachtender. Die Macht, die Herrlichkeit, der Glanz und die Herrlichkeit sind Sein, dessen Wesen weit über jedweder Ähnlichkeit mit jeglichem anderen Wesen steht.

Sein Wesen ist erhaben über jede Bewegung und jeden Stillstand, über jede Verunsicherung und jede Achtsamkeit. Es ist zu großartig, um durch eine Deutung erfasst zu werden, weder kann es ausgedrückt noch angedeutet werden, denn es ist zu großartig, um begrenzt oder beschrieben zu werden.

Es steht außerhalb jedes physischen Abstiegs oder Aufstiegs, jeder materiellen Besteigung jeglichen Thrones, jedweder Eile, eine Sache zu begehren – und wenn eine Sache erreicht wurde – jeglicher Genugtuung über die Wiedererlangung einer Sache, die verloren war.

Genau so ist es zu gewaltig, um es beschreiben zu können, weder im Detail noch in der Summe, um so die Basis für eine Überzeugung zu werden, um sich mit den Unterschieden in den Überzeugungen zu wandeln, im Handeln Wohlgefallen oder Schmerz zu finden oder mit einer anderen Eigenschaft ausgestattet zu sein als mit der Ewigkeit.

Es ist zu gewaltig, um zusammengefügt oder geteilt zu werden, um es auf etwas zurückzuführen, was auf einen Körper zurückgeführt wird, um umfassend den Kern seiner wahrhaften Natur zu begreifen, um so zu sein, dass die Vorstellungskraft es darstellen könnte, um im Wachen oder Träumen nach seiner Wahrnehmung zu streben.

Es ist zu gewaltig, als dass Zeit oder Raum es festhalten könnten, als dass es ob der Beständigkeit seines Seins am Verstreichen der Monate und Jahre gemessen werden könnte, zu gewaltig für ein Darüber oder eine Darunter, für ein Rechts oder Links, für ein Davor und Danach. Es ist zu gewaltig, um durch Verleugnung oder Verwirrung in seiner Majestät eingeschränkt zu werden.

Es ist zu gewaltig um durch intellektuelle Reflexion, die spirituelle Praxis der erleuchteten Meister, durch dasGeheimnis der Gnostiker, durch den hoheitsvollen Rang der Visionen der Anführer verstanden zu werden, denn es ist zu gewaltig, um durch Schleier oder Vorhänge eingeengt zu werden und so kann es nicht erfasst werden außer durch sein eigenes Licht.

Es ist zu gewaltig, um so zu sein, dass die Vorstellungskraft es darstellen könnte, um im Wachen oder Träumen nach seiner Wahrnehmung zu streben, um in der Form eines menschlichen Körpers zu existieren oder einen Verlust zu erleiden durch das Dasein einzelner Wesenheiten, um einen fremdartigen Zustand anzunehmen, der zu einer der Wesenheiten gehört, die es geschaffen hat oder durch negative Zustände bestimmt zu werden, (obgleich dieses durch den Glauben erhärtet wird) um der Ort von Erscheinungsformen zu sein, oder als Vergangenheit, Gegenwart oder Zukunft verstanden zu werden.

Es ist zu gewaltig für die Sinne, um von ihnen getragen zu werden, zu gewaltig um durch Zweifel und Verwirrung berührt zu werden, zu gewaltig um durch Ähnlichkeiten und Analogien verstanden zu werden, zu gewaltig für eine Einordnung in irdische Kategorien und zu gewaltig für eine Vertrautheit mit den Leuten des Wissens. Es ist zu gewaltig, um das Dritte bei einer Versammlung von Dreien zu sein.

Es ist weit erhaben über Begriffe wie Gatte und Eltern„„….und Ihm ebenbürtig ist keiner" (Sura al Ihlas- Die Aufrichtigkeit 112/ Vers 4), erhaben darüber, dass seiner Existenz etwas vorausgegangen sein könnte, erhaben darüber, dass ihm Gliedmaßen zugeschrieben werden, solcherart Hände, Finger oder Füße, weit erhaben darüber, dass etwas anderes mit ihm in der Ewigkeit sein könnte. Es ist weit erhaben über das Lachen und die Freude, die den Dienern als Lohn für die Reue versprochen sind, erhaben über den Zorn, erhaben über die Eigenschaft des Verwundertseins und erhaben über die Veränderung der Zustände, sowie sie den Menschen zu eigen ist.

So preiset Ihn, Allmächtig in Seiner Herrlichkeit, Großartig in Seinem Glanz.„„…Es gibt nichts Seinesgleichen; und Er ist der Allhörende, der Allsehende." [Koran Sure Ash Shura – Die Beratung 42 / Vers 11]

KORAN

BISMILLAHIRRAHMANIRRAHIM

[IM NAMEN ALLAHS DES ALLERBARMERS DES BARMHERZIGEN.]

“

KORAN, SURE 1 | VERS 1-7 | DIE EROFFNENDE
IM NAMEN ALLAHS, DES ALLERBARMERS, DES BARMHERZIGEN.

(ALLES) LOB GEHÖRT ALLAH, DEM HERRN DER WELTEN,
DEM ALLERBARMER, DEM BARMHERZIGEN, DEM HERRSCHER AM TAG DES GERICHTS.
DIR ALLEIN DIENEN WIR UND ZU DIR ALLEIN FLEHEN WIR UM HILFE.
LEITE UNS DEN GERADEN WEG, DEN WEG DERJENIGEN, DENEN DU GUNST ERWIESEN
HAST, NICHT DERJENIGEN, DIE (DEINEN) ZORN ERREGT HABEN UND NICHT DER
IRREGEHENDEN!

“

KORAN, SURE 5 | VERS 3 | DER TISCH
IM NAMEN ALLAHS, DES ALLERBARMERS, DES BARMHERZIGEN.

Heute habe Ich euch eure Religion
vervollkommnet und Meine Gunst an euch
vollendet und Ich bin mit dem Islam als
Religion für euch zufrieden.

“

SURE 165 | VERS 90 | DIE BIENEN
IM NAMEN ALLAHS, DES ALLERBARMERS, DES BARMHERZIGEN.

*Im Namen Allahs,des Allerbarmers,
des Barmherzigen
Allah gebietet Gerechtigkeit, gütig zu
sein und den Verwandten zu geben;
Er verbietet das Schändliche, das
Verwerfliche und die Gewalttätigkeit.
Er ermahnt euch, auf dass ihr
bedenken möget.*

“

SURE 10 | VERS 90 | JONAS
IM NAMEN ALLAHS, DES ALLERBARMERS, DES BARMHERZIGEN.

**Und Wir ließen die Kinder Israels das Meer
durchschreiten. Da verfolgten sie Fir'aun und seine
Heerscharen in Auflehnung und Übertretung, bis dass,
als er vom Ertrinken erfasst wurde, er sagte: „Ich glaube,
dass es keinen Gott gibt außer dem, an den die Kinder
Israels glauben. Und ich gehöre (nun) zu den (Allah)
Ergebenen.“**

“

SURE 11 | 112 | HUD
IM NAMEN ALLAHS, DES ALLERBARMERS, DES BARMHERZIGEN.

So verhalte dich recht, wie dir befohlen wurde, (du) und diejenigen,
die mit dir bereuen, und lehnt euch nicht auf. Gewiss, was ihr tut,
sieht Er wohl.

Und sucht nicht eine Stütze bei denen, die Unrecht tun, sonst
berührt euch das (Höllen)feuer; ihr habt außer Allah keine
Schutzherren. Dann wird euch keine Hilfe zuteil werden.

Und verrichte das Gebet an beiden Enden des Tages und in Stunden
der Nacht. Die guten Taten lassen die bösen Taten vergehen. Das
ist eine Ermahnung für diejenigen, die (Allahs) gedenken.

“

SURE 94 | VERS 1 – 7 | DAS AUFTUN
IM NAMEN ALLAHS, DES ALLERBARMERS, DES BARMHERZIGEN.

Haben Wir dir nicht deine Brust aufgetan
und dir deine Last abgenommen,
die deinen Rücken niederdrückte
und dir dein Ansehen erhöht?
Also gewiss, mit der Erschwernis ist Erleichterung,
gewiss, mit der Erschwernis ist Erleichterung.
Wenn du nun fertig bist, dann strenge dich an
und nach deinem Herrn richte dein Begehren aus.

“

SURE 99 | VERS 1-8 | DAS BEBEN
IM NAMEN ALLAHS, DES ALLERBARMERS, DES BARMHERZIGEN.

**Wenn die Erde erschüttert wird durch ihr heftiges Beben
und die Erde hervorbringt ihre Lasten
und der Mensch sagt: „Was ist mit ihr?“,
an jenem Tag wird sie die Nachrichten über sich erzählen,
weil dein Herr (es) ihr eingegeben hat.
An jenem Tag werden die Menschen (in Gruppen) getrennt
herauskommen, damit ihnen ihre Werke gezeigt werden.
Wer nun im Gewicht eines Stäubchens Gutes tut, wird es sehen.
Und wer im Gewicht eines Stäubchens Böses tut, wird es sehen.**

“

SURE 2 | VERS 11 | DIE KUH
IM NAMEN ALLAHS, DES ALLERBARMERS, DES BARMHERZIGEN.

Und wenn man zu ihnen sagt: „Stiftet nicht Unheil auf der
Erde!“ sagen sie: „Wir sind ja nur Heilstifter“.

“

SURE 59 | VERS 22- 24 | DIE VERSAMMLUNG
IM NAMEN ALLAHS, DES ALLERBARMERS, DES BARMHERZIGEN.

**Er ist Gott, kein Gott außer Ihm, der Kenner des Verborgenen und
des Offenbaren. Er ist der unübertrefflich Barmherzige, der Erbarmer.
Er ist Gott, kein Gott außer Ihm, der Herrscher, der Heilige, der
Friede, der Sicherheit Gewährende, der Hüter, der Erhabene, der
Gewaltige, der Stolze, Preis Gott über das, was sie neben Ihn stellen!
Er ist Gott, der Schöpfer, der Erschaffer, der Bildner. Sein sind die
Namen, die unübertrefflich schönen, Ihn preis, was in den Himmeln
und auf der Erde. Und Er ist der unübertrefflich Erhabene, der Weise.**

“

SURE 14 | 42 | ABRAHAM
IM NAMEN ALLAHS, DES ALLERBARMERS, DES BARMHERZIGEN.

UND MEINE NICHT, DASS GOTT NICHT BEACHTET, WAS DIE
ÜBELTÄTER TREIBEN. ER GEWÄHRT IHNEN AUFSCHUB NUR
BIS ZU DEM TAG, AN DEM DIE AUGEN ERSTARREN .

“

SURE 21 | VERS 30 - 33 | DIE PROPHETEN
IM NAMEN ALLAHS, DES ALLERBARMERS, DES BARMHERZIGEN.

**Sehen denn diejenigen, die ungläubig sind, nicht, dass
der Himmel und die Erde eine zusammenhängende
Masse waren? Da haben Wir sie getrennt und aus
dem Wasser alles Lebendige gemacht. Wollen sie
denn nicht glauben?**

**Und Wir haben auf der Erde festgegründete Berge
gemacht, dass sie nicht mit ihnen wanke. Und Wir
haben auf ihr breite Durchgänge als Wege gemacht,
auf dass sie rechtgeleitet werden mögen.**

**Und Wir haben den Himmel zu einem wohlbehüteten
Dach gemacht. Dennoch wenden sie sich von seinen
Zeichen ab.**

**Und Er ist es, Der die Nacht und den Tag, die Sonne
und den Mond erschaffen hat; alles läuft in einer
(jeweils eigenen) Umlaufbahn.**

ISLAM UND SPIRITUALITÄT

MEVLANA DSCHALAL AD-DIN MUHAMMAD RUMI | (1207 - 1273)

Mevlana zählt zu den bedeutendsten persischsprachigen Dichtern des Mittelalters und gilt als **Mitbegründer der islamischen Mystik**.

Geboren in Balch im heutigen Afghanistan, lebte und wirkte er lange bis zu seinem Tod in Konya, der heutigen Türkei.

Zu Zeiten Mevlanas wurde Anatolien im islamischen Raum, bezogen auf das Byzantinische Reich, als Rum ("Ost-Rom") bezeichnet, daher der Beiname Rumi, also Meister aus „Westen (Land Römer)".

Der Mevlevi-Derwisch-Orden geht auf ihn zurück; von seinen Derwischen und späteren Anhängern wird er Mevlana (Meister) genannt.

„Das Wort, das aus der Seele kommt,
das setzt sich ganz bestimmt ins Herz!
Zeige dich, wie du bist oder sei, wie du dich zeigst."

MEVLANA

„Die Wissenschaft erlernst du mit Hilfe der Schriften, die Kunst durch Übung, aber die Entfremdung kommt dir durch Gesellschaft zu."

MEVLANA

Deine Gedanken reflektieren auf dein Sprechen, dein Sprechen auf deine Taten, deine Taten auf dein Schicksal.

MEVLANA

„Nur aus dem Herzen kannst du den Himmel berühren."

MEVLANA

„Um gute Sitte flehen wir zu dem Herrn!
Wem sie fehlt, dem ist Gottes Gnade fern.
Nicht sich bloß schadet der, dem Sitte fehlt,
Nein, Feuer legt er an die ganze Welt."

MEVLANA

„Sei wie ein Baum
und lasse die toten Blätter fallen."

MEVLANA

Wenn du die Worte eines anderen wiederholst, muss das nicht heißen, dass du auch ihren Sinn verstanden hast.

MEVLANA

Du fragst nach einer Rose – lauf vor den Dornen nicht davon.
Du fragst nach dem Geliebten – lauf vor dir selbst nicht davon.

MEVLANA

„Ist der Tod ein Mann, so soll er kommen:
ich will ihn eng an meine Brust ziehn!
Er bekommt von mir ein Kleid, ein buntes,
ich bekomme von ihm eine farblose Seele!"

MEVLANA

„Geduld bedeutet, dass man immer weitblickend das Ziel im Auge behält. Ungeduld bedeutet, dass man kurzfristig nicht die Bestimmung begreift."

MEVLANA

„Was für den einfachen Menschen ein Stein ist, ist für den Wissenden eine Perle."

MEVLANA

Gestern war ich klug und wollte die Welt verändern. Heute bin ich weise und möchte mich verändern.

MEVLANA